

Baseline Design for train station

鉄道駅の基本設計



Baseline design of “I” station

collaborated with
JR West Japan Consultants Company



The baseline design of the rebuilding project of the train station. I referred to a certain remain which is symbol of this area as a design motif.

I designed a lot of high-side windows on the concourse in order to take in the natural light. In addition, I installed a photovoltaic power generation system to the glass panel of the roof.

既存駅の建て替えプロジェクトの基本設計。地域のシンボルとして古くからある遺跡をデザインモチーフとして取り入れている。

コンコースにはハイサイドライトを多く配し、自然光による採光を最大限取り入れている。また、屋根のガラスパネルには太陽光発電システムを組み込み、環境へも配慮している。

Before Plan : no scale

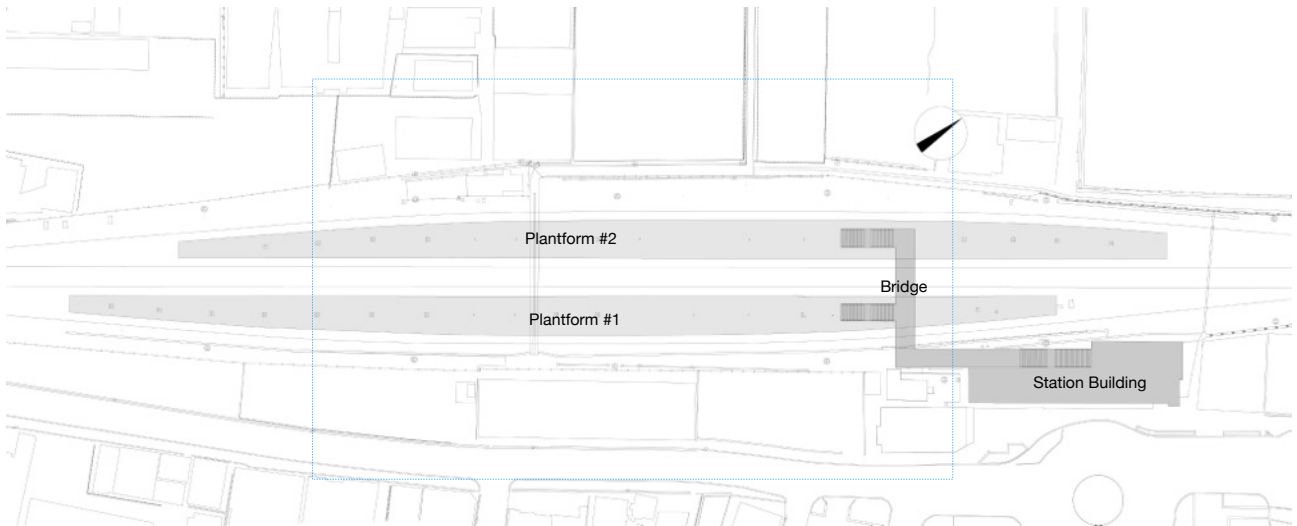

New Plan : no scale

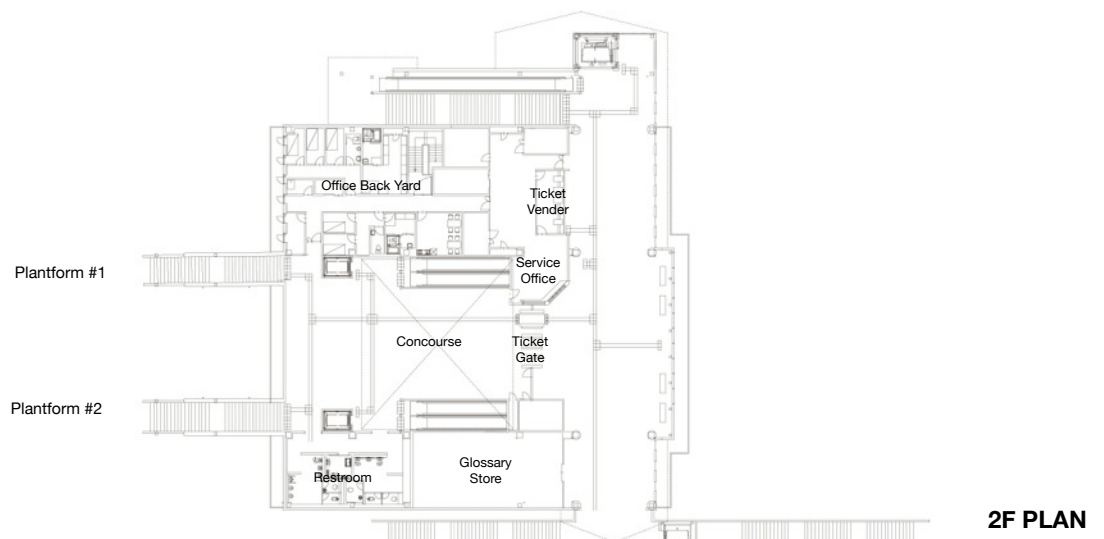
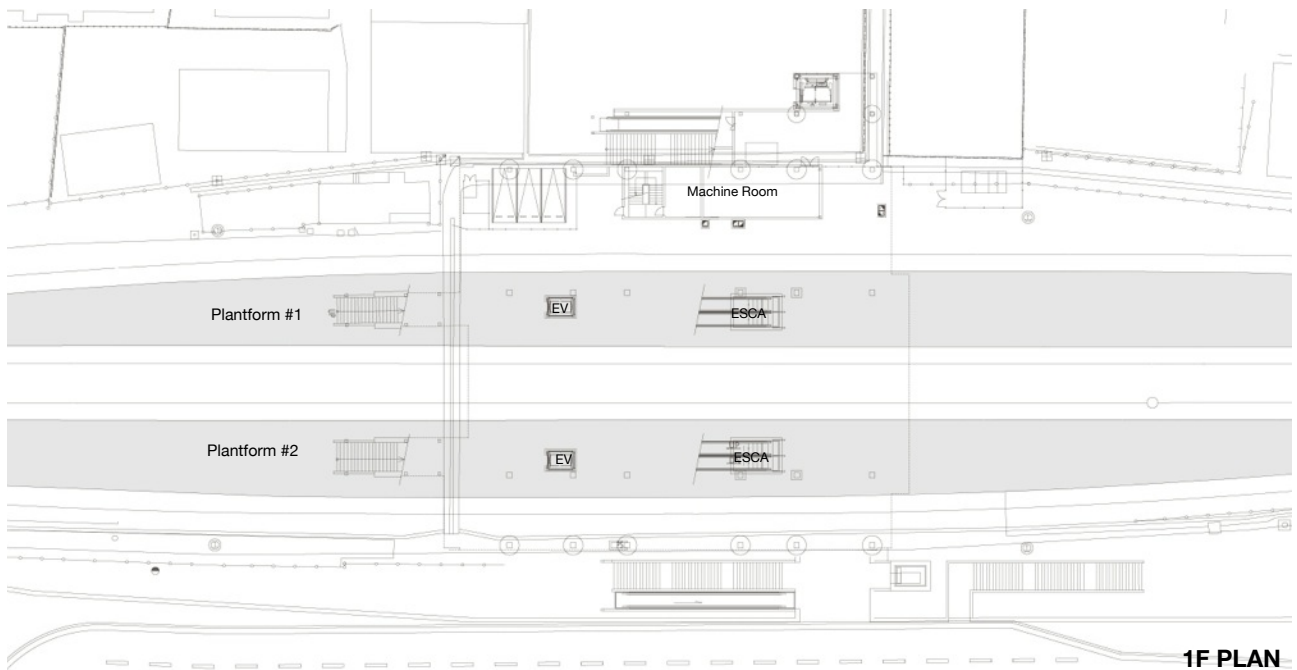



the exterior



the entrance



the interior



the entrance of men's restroom



the interior of restroom



main concourse

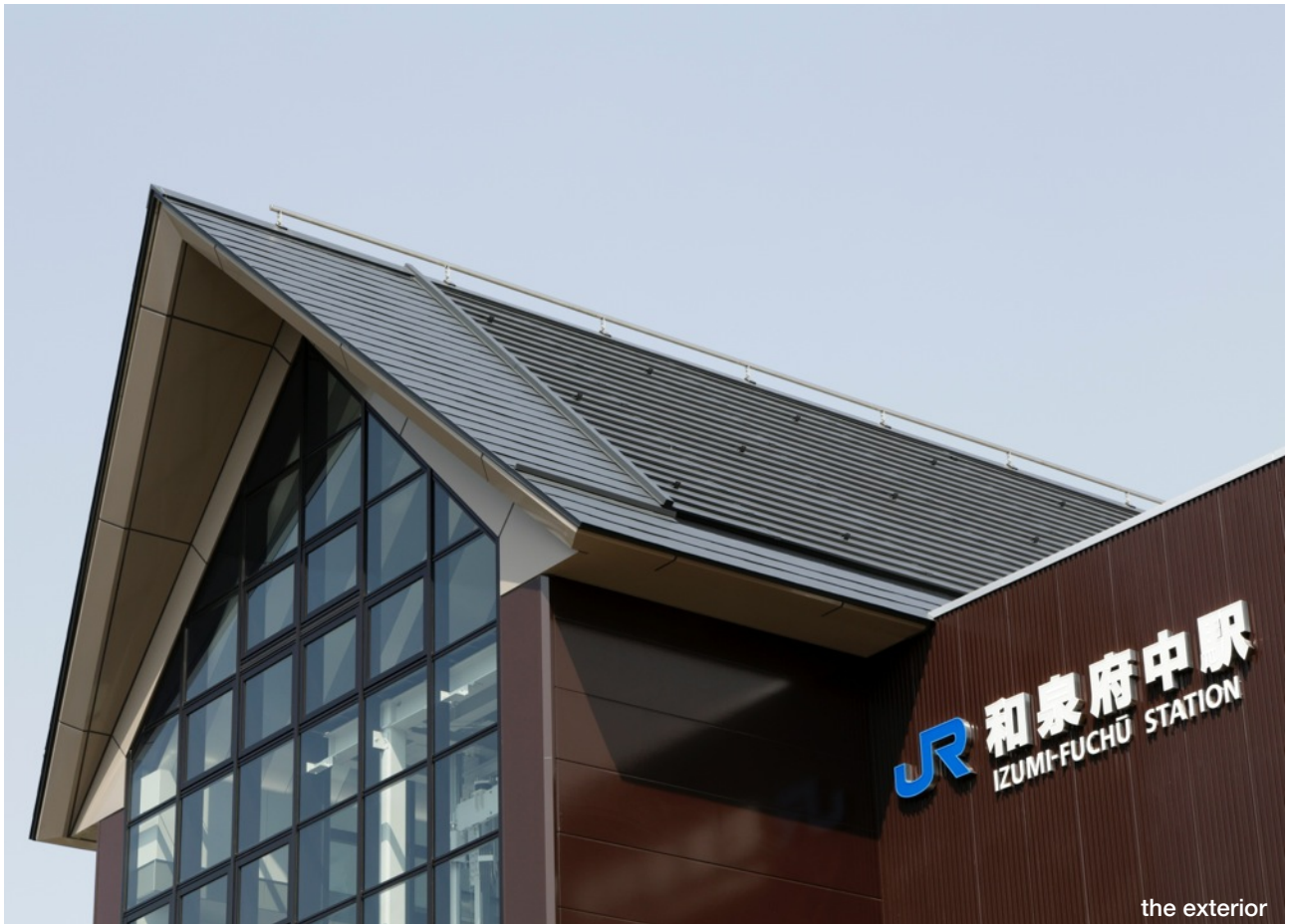

the exterior



the exterior